

NATURKELLER

LÄGEROL  
VAR

3,37  
bei Wand  
oben

S DD 40x20  
WS 12<sup>5</sup> x 40

WASSERBAT.

VAR.  
-2.75

WASCHEN/  
WÄRMEPUM.

GANG

ABTALO.  
-2.75

EINGANG

UG PLATTEN  
-2.74  
-2.75

DISPO.

4

3

DIV.  
ENTLÜFT  
PUMPE

WÄRME-  
PUMPE

SPEICH.

BOILER

HEIZVERT.

SAN. VER.

SICHERUNG.

BEST. GARAGE

S WS 10x10  
UG - DG

BASTELN

ABTALO.  
-3.55

GANG

2

1

Y

Y

EKZ / SWISSCOM  
CABLECOM

EINSONDE

h.4

u.0 1.20m

5cm DÄMMUNG  
IN DECKE

CHEMINÉE ZULUFT ZWISCH. BEST.+ NEUER DECKE

AUFLAGER TREPPE

PLANET

1.20

1.45

1.79

3.76

2.60

5.82

1.50

2.37

1.20

12.78

1.79

80

4.80

15

12.78

1.79

1.65

80

2.03

15

2.30

84

2.03

78

80

15cm

BETONSOCKEL

1.55

1.20

12

1.05

1.15

1.20

1.15

1.20

1.40

2.65

1.25

1.25

1.42

51

12

92

21

85

15

5

3.70

4.88

1.95

2.42

25

25

25

2.45

1.41

80

80

1.65

80

80

6.50

6.50

6.50

6.50

6.50

6.50

2.01

2.45

36

1.75

80

60

1.65

4.70

60

5.46

80

65

6.50

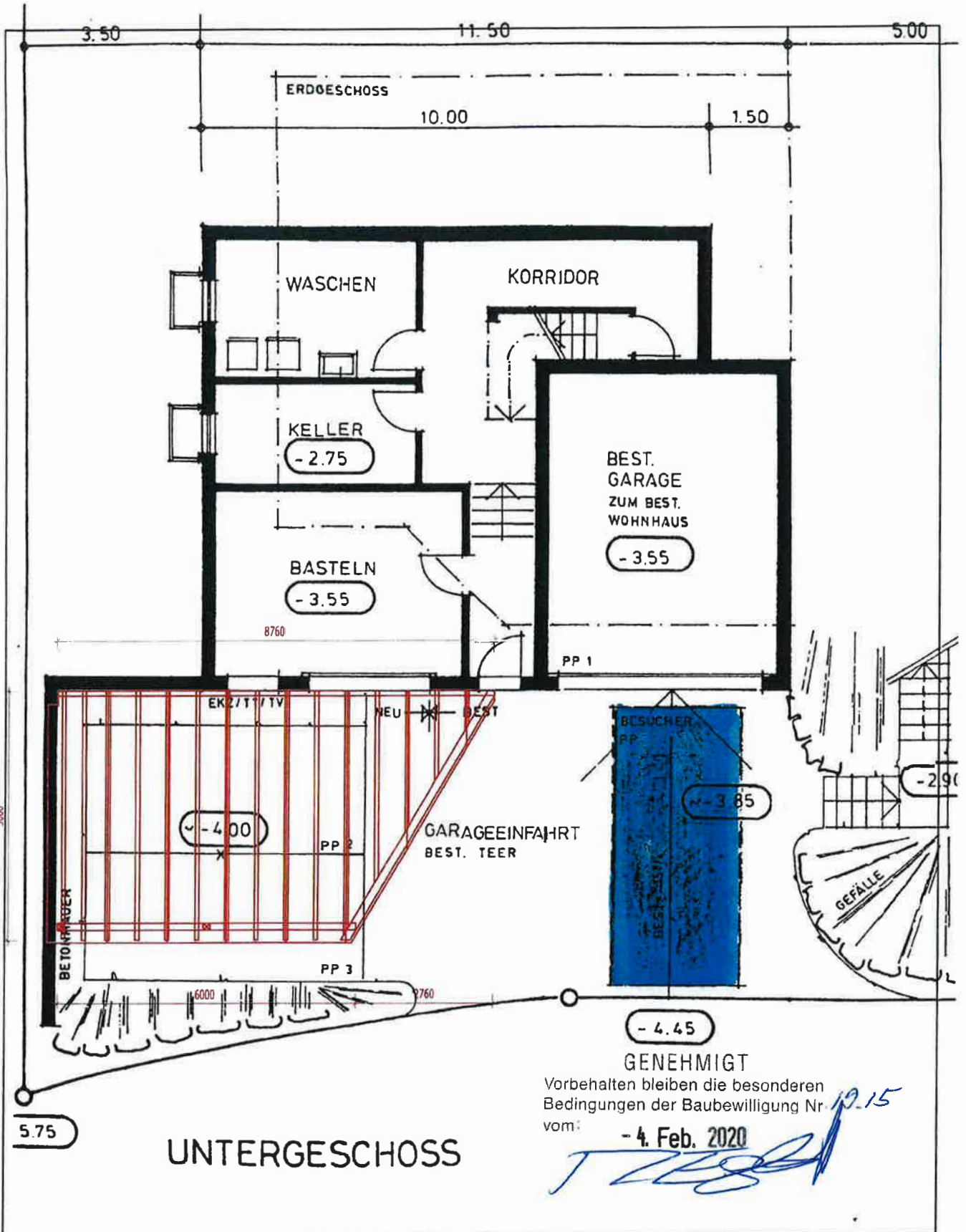

GENEHMIGT  
 Vorbehalten bleiben die besonderen  
 Bedingungen der Baubewilligung Nr. 19.15  
 vom: - 4. Feb. 2020  
*[Signature]*

Fleischmann Holzbau AG Grundstrasse 12 5436 Würenlos Tel: 056 426 77 12 Mail: info@fleischmann-holzbau.ch	Bauherrschaft: Kohli	Baufeld: Baueingabe Grundriss	VG-Nr. 0000
	Beurteilt: Boppelsen	Architekt:	Rev. 1:50 Met. A4 Dat. 26.08.2019

*L. U. 4.9.19*